Plus tard…

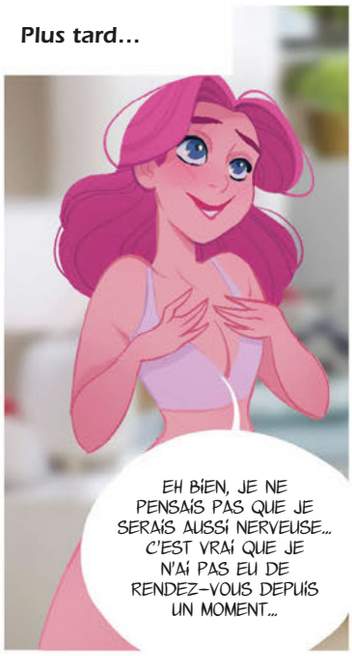

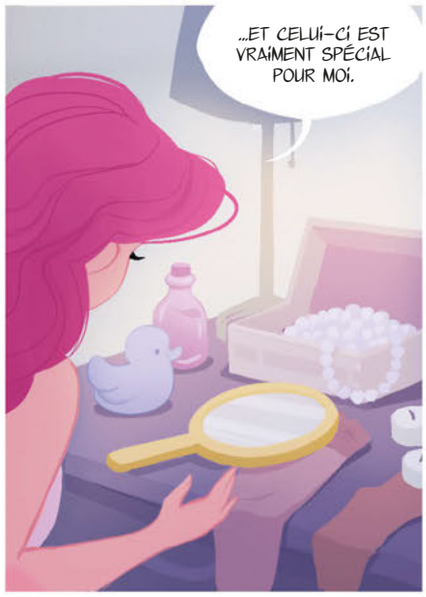

JE POURRAIS ALLUMER QUELQUES BOUGIES POUR L'AMBIANCE, MAIS JE PRÉFÈRE UN ÉCLAIRAGE ADÉQUAT.

ET BIEN VOIR EST QUAND MÊME LE BUT DE L'EXERCICE.

TU AS L'AIR SI MIGNONNE ! JE N'ARRIVE PAS À Y CROIRE. ATTENDRE SI LONGTEMPS POUR TE REGARDER ENFIN ATTENTIVEMENT.

TU SAIS QUOI ? JE VAIS TE DONNER UN NOM.

À QUOI TU ME FAIS PENSER ?

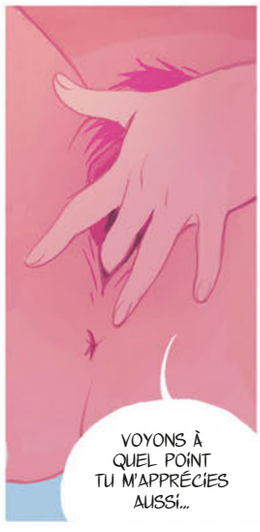

MARGOT, TU AS L'AIR AUSSI EXCITÉE QUE MOI.
TU ES BEAUCOUP PLUS VOLUMINEUSE MAINTENANT !
IL NOUS RESTE ENCORE TELLEMENT DE CHOSES À EXPÉRIMENTER.
ET LE PLAISIR NE FAIT QUE COMMENCER.
BRRMM
HMM...
WRRRRRRR
WRRRRRRRR
AAAH !
BRRRMM

OUI. UN BONDAGE SIMPLE. MAIS NOUS N'Y SOMMES PAS OBLIGÉES.
J'AI PENSÉ QUE... C'EST JUSTE UNE OPTION, COMME ÇA... AU CAS OÙ ÇA T'INTÉRESSERAIT ?

JE N'EN SAIS RIEN. JE N'AI JAMAIS ESSAYÉ. MAIS J'AIMERAIS VRAIMENT EN SAVOIR PLUS.

TU VEUX QUE JE T'EXPLIQUE OU QUE JE TE MONTRE ?
POURQUOI PAS LES DEUX !

AVEC GRAND PLAISIR.
D'ABORD, DÉBARRASSONS-NOUS DE CES VÊTEMENTS.

SUIS-JE MAINTENANT COMPLÈTEMENT À TA MERCI ?
PAS TOUT À FAIT.

HMMM.

AAHH...

TU SEMBLES VRAIMENT APPRÉCIER ÇA.

TU N'AS PAS IDÉE DE CE QUE LE FAIT D'ÊTRE ATTACHÉE PEUT ÊTRE EXCITANT.

ÇA A L'AIR UN PEU INCONFORTABLE.
JE N'AI PAS RESSENTI ÇA LORSQUE JE L'AI ESSAYÉ.

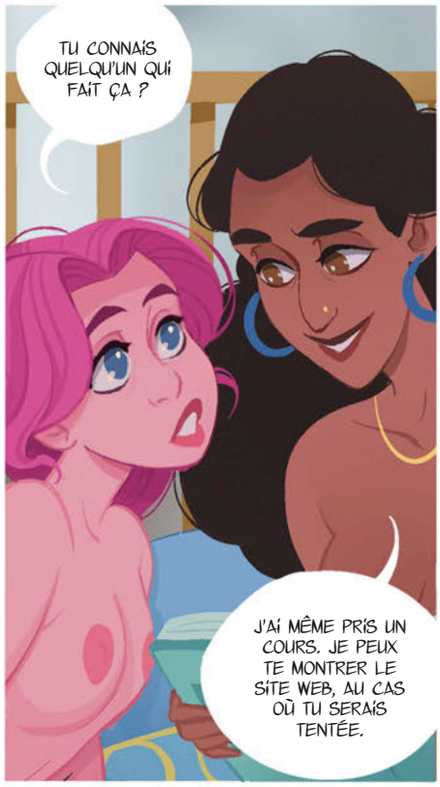
TU CONNAIS QUELQU'UN QUI FAIT ÇA ?
J'AI MÊME PRIS UN COURS. JE PEUX TE MONTRER LE SITE WEB, AU CAS OÙ TU SERAIS TENTÉE.

ALORS, QUE PRÉFÈRES-TU : ATTACHER QUELQU'UN OU ÊTRE ATTACHÉE ?
J'AI ENTENDU DIRE QU'IL Y AVAIT UNE DIFFÉRENCE.

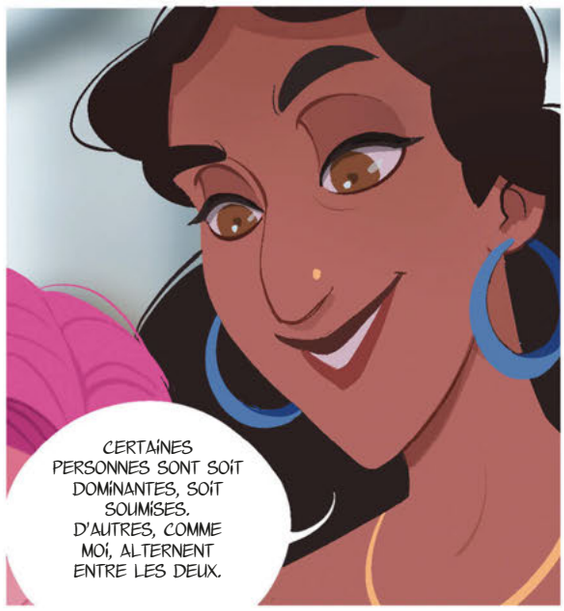
CERTAINES PERSONNES SONT SOIT DOMINANTES, SOIT SOUMISES. D'AUTRES, COMME MOI, ALTERNENT ENTRE LES DEUX.

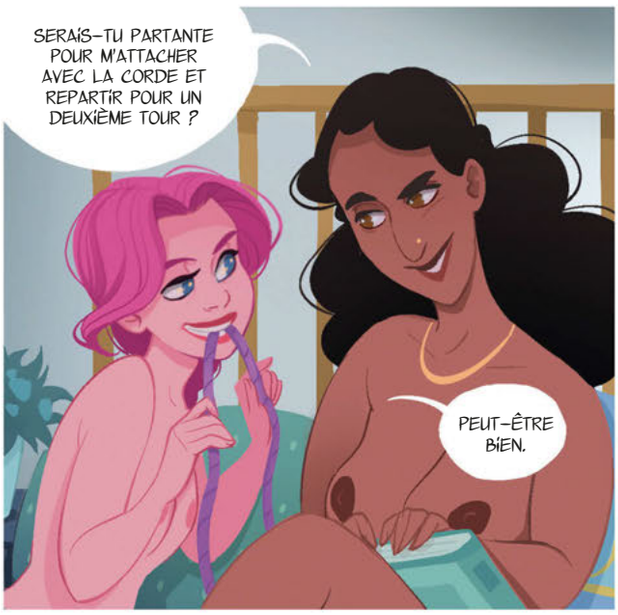
SERAIS-TU PARTANTE POUR M'ATTACHER AVEC LA CORDE ET REPARTIR POUR UN DEUXIÈME TOUR ?
PEUT-ÊTRE BIEN.

C'EST VRAIMENT UNE SOIRÉE DES PREMIÈRES FOIS POUR TOI, N'EST-CE PAS ?
OUI, ET C'EST UNE DES MEIL-LEURES !