CERCANÍAS

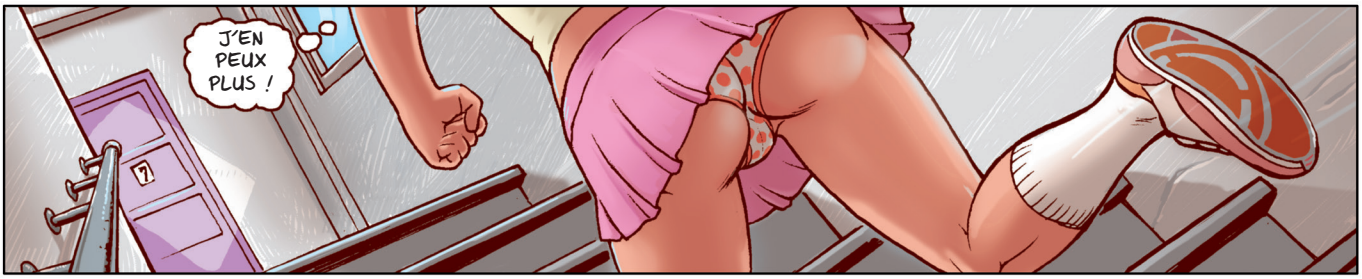
J'EN PEUX PLUS !

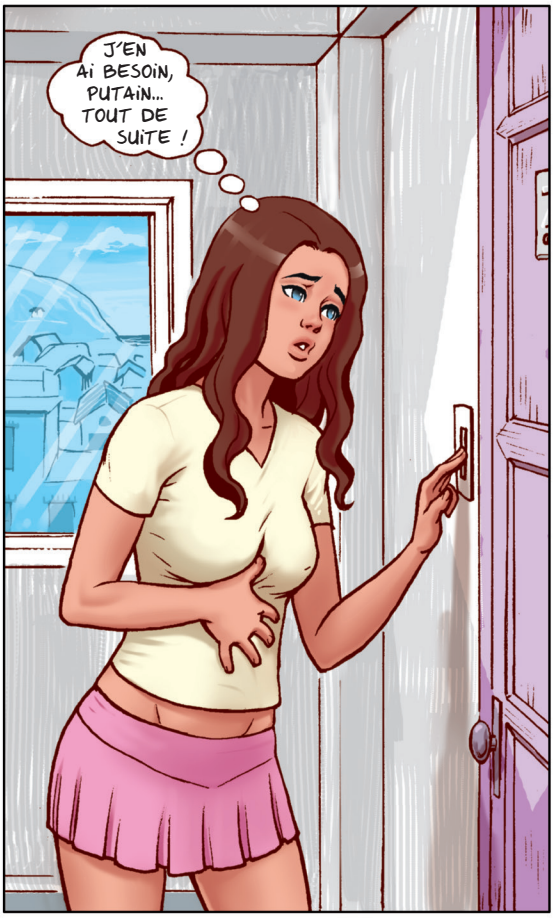
J'EN AI BESOIN, PUTAIN... TOUT DE SUITE !

BONJOUR, RACHEL... SUSIE N'EST PAS LÀ, ELLE EST SORTIE AVEC SA MÈRE... ELLE SERA DE RETOUR DANS UNE HEURE À PEU PRÈS.
OK, PEU IMPORTE, JE VENAIS JUSTE RÉCUPÉRER UN PULL. JE PEUX ALLER LE CHERCHER ? IL DOIT ÊTRE DANS SA CHAMBRE.

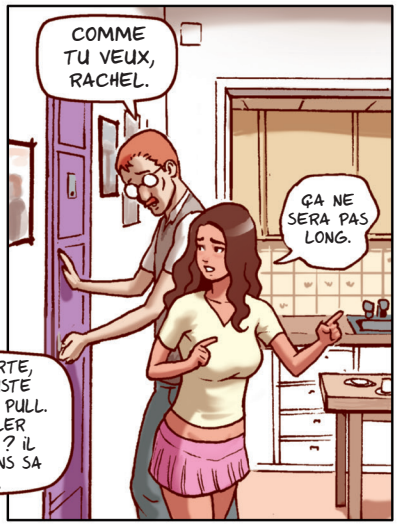
COMME TU VEUX, RACHEL.
ÇA NE SERA PAS LONG.

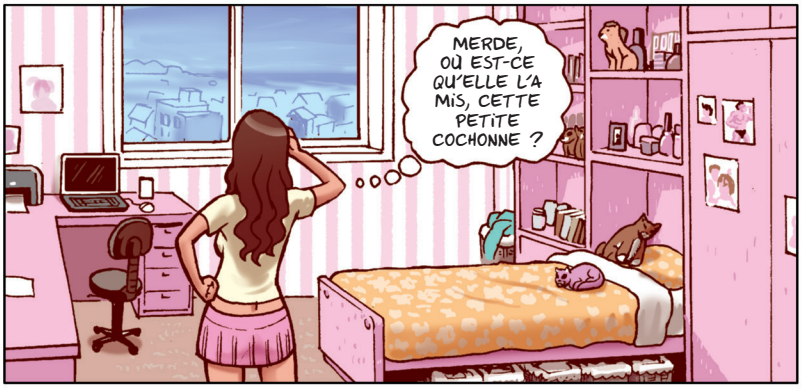
MERDE, OÙ EST-CE QU'ELLE L'A MIS, CETTE PETITE COCHONNE ?

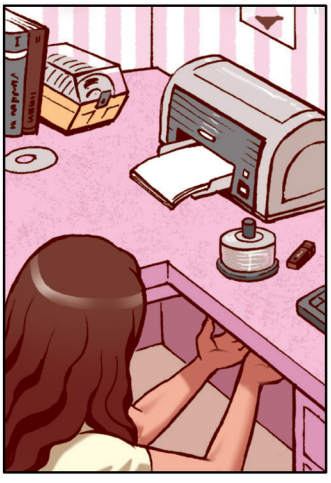

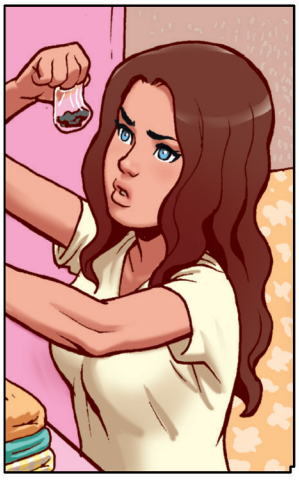

OÙ EST-IL ?

HE, HE.
JE L'AI TROUVÉ.

GEOLOGY
FOR AMATE

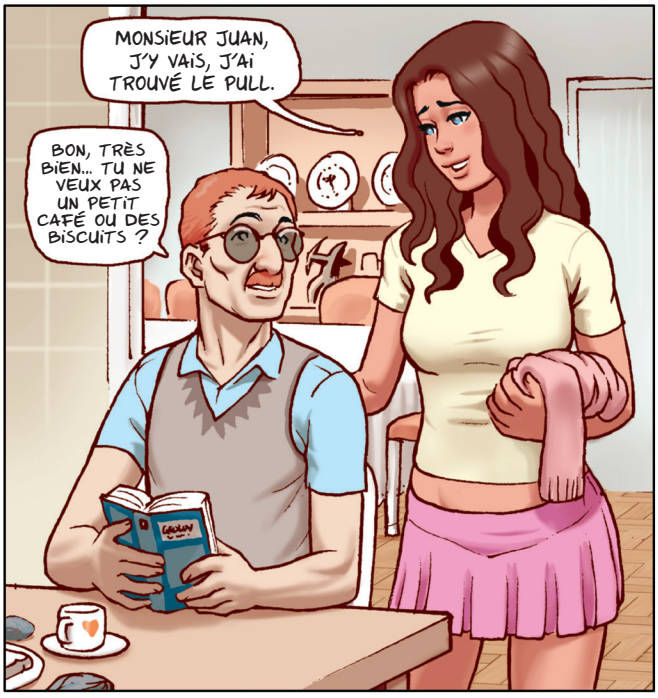
MONSIEUR JUAN, J'Y VAIS, J'AI TROUVÉ LE PULL.
BON, TRÈS BIEN... TU NE VEUX PAS UN PETIT CAFÉ OU DES BISCUITS ?

NON MERCI, JE SUIS PRESSÉE.

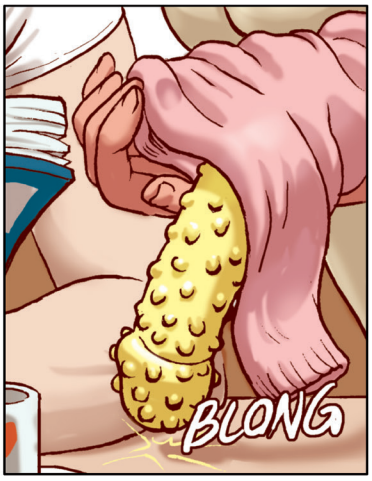
BLONG

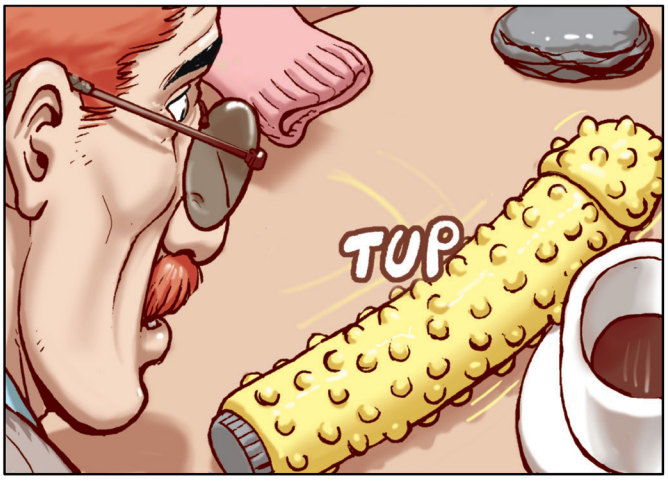
TUP

MAIS, MERDE ALORS... C'EST QUOI CE TRUC ? TOI ET MA FILLE, VOUS... ?

ÇA N'EST PAS CE QUE VOUS CROYEZ, MONSIEUR... JE L'AVAIS JUSTE APPORTÉ POUR LE LUI MONTRER, ÇA N'EST MÊME PAS À MOI... EUH...

ALLONS, DIS-MOI LA VÉRITÉ, VOUS ÊTES...
... VOUS ÊTES LES-BIENNES ?

JE VOUS JURE QUE NON ! JE SUIS VENUE LE RÉCUPÉRER PARCE QUE JE SUIS DÉSESPÉRÉMENT... EXCITÉE.
GLOUPS. MAIS, TU L'UTILISES EN ENTIER ?
BIEN SÛR. ET JE VAIS VOUS PROUVER QUE JE NE SUIS VRAIMENT PAS GOUINE.
NOUS NE DEVRIONS PAS FAIRE ÇA...
JE CROIS QUE VOS MAINS PENSENT LE CONTRAIRE.
OH... MONSIEUR JUAN.
OH, OUI...
CHUP
CHUP
CHUP
CHUF
CHUF
OH, RACHEL, PURÉE...

OHH...
OHH, MONSIEUR JUAN...
JE VAIS JOUIR...
AAAHHHHH...
AHHHH...
OHH...
CHUF
CHUF
PLAP
PLAP
PLAP
PLAP
ENCORE, ENCORE...
PLAP
PLAP